

Bericht_MoGLi-S_WS2122_-_SS23_[FB07: Mathematik und Informatik, Physik, Geographie]

Fragebogen: MoGLi-S_o Anzahl der Veranstaltungen: 134 Erfasste Fragebögen: 2169



Globalwerte

Dozierendenverhalten
(negativ - positiv)

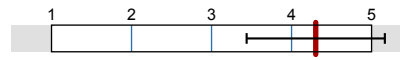

mw=4,3
s=0,9

Schulnote Veranstaltung
(sehr gut (1) - mangelhaft (5))

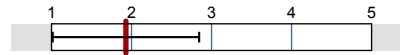

mw=1,9
s=0,9

Legende

Fragetext

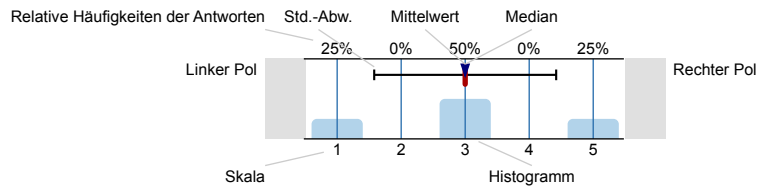

Dozierendenverhalten (MoGLi-S)

Die Dozentin / Der Dozent...

Konzept und Organisation

... ist nach einer nachvollziehbaren Gliederung vorgegangen.

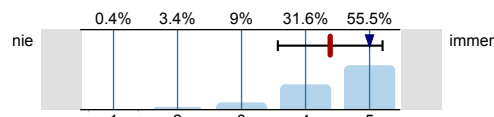

n=2124
mw=4,4
md=5,0
s=0,8
E.=23

... nutzte die zur Verfügung stehende Lehr-Lern-Zeit effektiv.

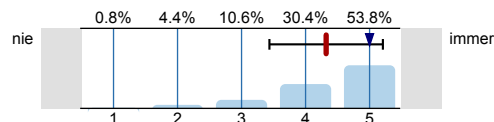

n=2117
mw=4,3
md=5,0
s=0,9
E.=34

Lernumgebung

... bereitete die Inhalte klar und verständlich auf.

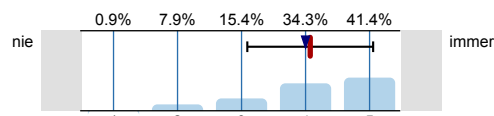

n=2127
mw=4,1
md=4,0
s=1,0
E.=20

... gestaltete die Veranstaltung interessant und anregend.

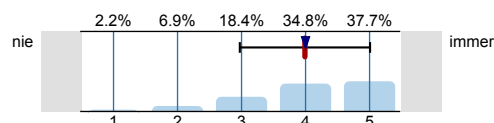

n=2128
mw=4,0
md=4,0
s=1,0
E.=16

... setzte Medien (z.B. Tafel, Folien, Präsentationen) sinnvoll ein.

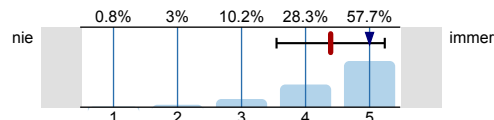

n=2097
mw=4,4
md=5,0
s=0,8
E.=52

... sprach deutlich und gut hörbar.

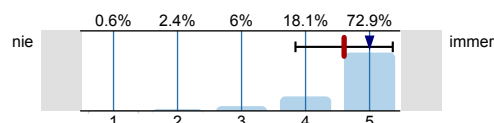

n=2143
mw=4,6
md=5,0
s=0,8
E.=9

... war auf die Veranstaltung gut vorbereitet.

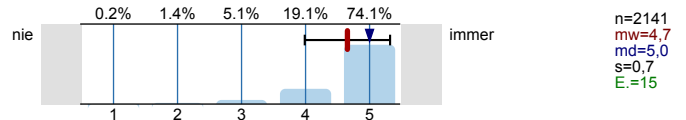

... war engagiert und motiviert.

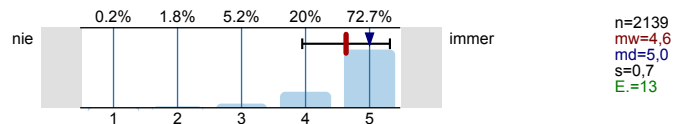

Interaktion

... ging auf Fragen und Anregungen angemessen ein.

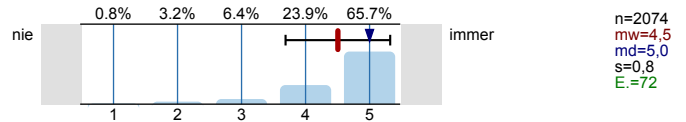

... knüpfte an mein Vorwissen oder meine Vorerfahrungen an.

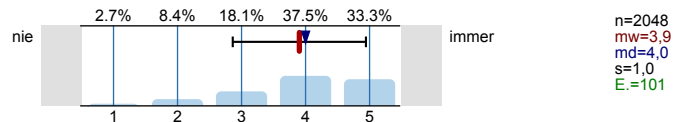

... hat mich zur aktiven Auseinandersetzung mit den Inhalten angeregt.

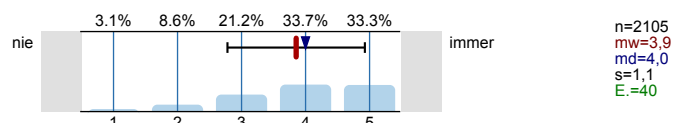

... hat lernförderliche Rückmeldungen zu Beiträgen der Teilnehmer/innen gegeben.

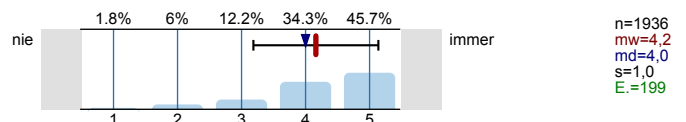

... hat sich den Teilnehmern/innen gegenüber freundlich und respektvoll verhalten.

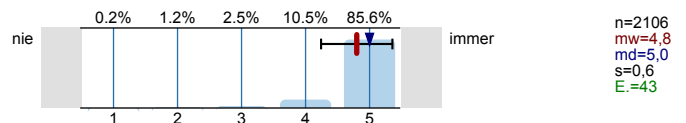

... war auch außerhalb der Veranstaltung ansprechbar.

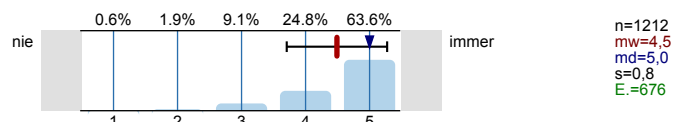

Überblick und Transfer

... machte Zusammenhänge innerhalb des Themengebietes deutlich.

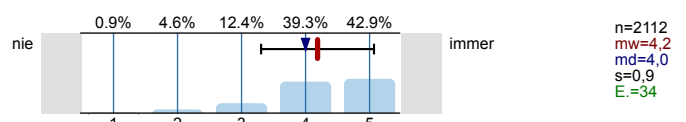

... stellte Querbezüge zu Themen außerhalb der Veranstaltung her.

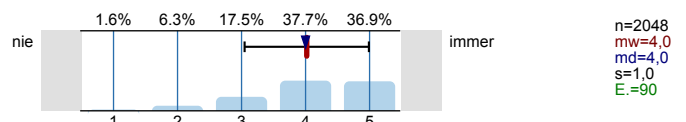

... thematisierte Nutzen oder mögliche Anwendungen der Inhalte.

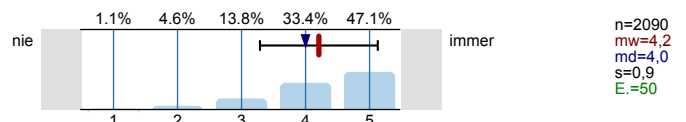

Lernzuwachs

So ist es jetzt aktuell

Ich weiß sehr viel über das Thema der Veranstaltung.

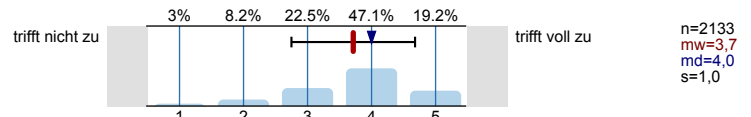

Ich kann die Inhalte der Veranstaltung anwenden.

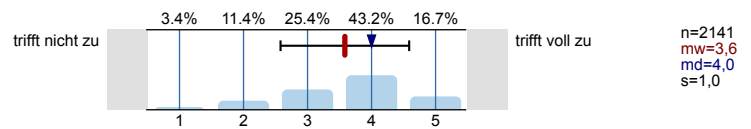

Ich finde das Thema der Veranstaltung interessant.

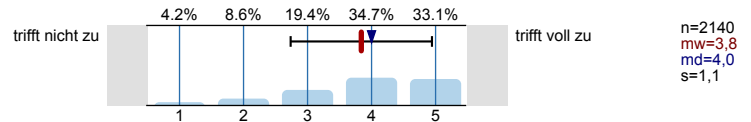

So war es vor der Veranstaltung

Ich weiß sehr viel über das Thema der Veranstaltung.

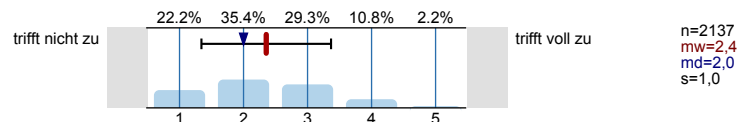

Ich kann die Inhalte der Veranstaltung anwenden.

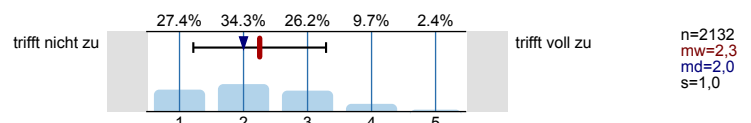

Ich finde das Thema der Veranstaltung interessant.

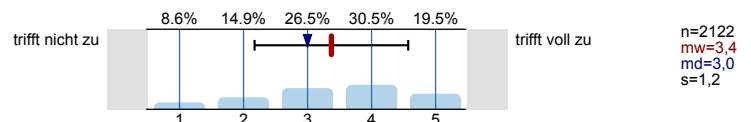

Arbeitsbelastung und Gesamtbeurteilung

Anforderungen und Stoffumfang

Die in dieser Veranstaltung gestellten Anforderungen waren...

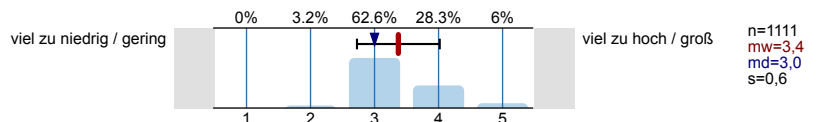

Der Stoffumfang der Veranstaltung war...

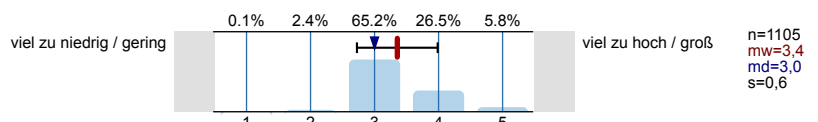

Gesamtbeurteilung

Welche "Schulnote" (1-5) würden Sie der Veranstaltung geben?

